



MAGALHÃES GOUVÊA

ESCRITÓRIO DE ARTE

LEILÃO DE ARTE

24 DE MARÇO DE 2025

LEILÃO DE ARTE

24 DE MARÇO DE 2025

Leiloeiro

Roberto de Magalhães Gouvêa

Leilão online e presencial

24 de março de 2025, às 20h.

Em nossa sede, na Av. Nove de Julho, 5144

Jd. Europa, São Paulo - SP.

www.artmgleiloes.com.br

Exposição

15 a 23 de março de 2025.

Seg a Sex 11h às 18h

Sab e Dom 11h às 17h

Leilão por telefone

Renato | 11 99195-5775

Guilherme | 11 98403-3839

Ricardo | 11 99480-0119

Escritório | 11 94050-8974



O Magalhães Gouvêa Leilões, tem o prazer de sediar nosso primeiro leilão de arte de 2025, que se realizará no dia 24 de março de 2025, a partir das 20 horas, presencial e on-line.

Sob nossa curadoria os **142 lotes** que irão à pregão trazem desde obras acadêmicas como Facchinetti, Castagneto e Benedito Calixto. Modernistas como Anita Malfatti 1921, Portinari, Di Cavalcanti, Pancetti, Bonadei, Burle Marx e Ismael Nery.

Teremos também obras dos seguintes artistas: Antônio Maluf (um óleo representando o cartaz da primeira Bienal de São Paulo em 1951), Lothar Charoux, Fiaminghi, Maurício Nogueira Lima, Amélia Toledo, Emanuel Araújo, Mirian Inês da Silva, José Antonio da Silva, Raimundo de Oliveira, Heitor dos Prazeres e uma excepcional obra de Os Gemeos.

Esperamos por você!

ARTMG LEILÕES II



Lote: 1
José Bento
Árvore s.d.
escultura em madeira entalhada
21 x 8 x 8 cm
Valor base: R\$ 2,500.00



Lote: 2
Xingu
Banco indigena - Etnia Kalapalo
déc. 1990
madeira
35 x 84 x 34 cm
Valor base: R\$ 4,500.00



Lote: 3
Cildo Meireles
QUEM MATOU HERZOG? 1975
cédula carimbada
7 x 16 cm
Valor base: R\$ 3,000.00



Lote: 4
Nazareno Rodrigues
"Secreto" 2014
técnica mista
Edição: 39/50
11 x 23 x 20 cm
Valor base: R\$ 2,000.00

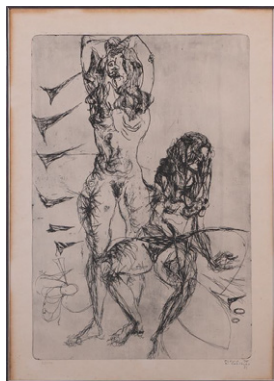

Lote: 5
Flávio de Carvalho
Duas Mulheres 1971
gravura em metal sobre papel
Edição: 85/100
68 x 48 cm
Valor base: R\$ 1,500.00



Lote: 6
Carlos Nunes
Esferográfica azul claro da série Até o fim... 2009
caneta esferográfica sobre papel
Edição: 1/3
70 x 70 cm
Valor base: R\$ 6,000.00



Lote: 7

Alex Vallauri

Álbum de carimbos e xerox " Rainha do Frango Assado ou Pic-Nic no Glicério" 1984

carimbos e xerox

Edição: 45/145

21,5 x 32,5 cm

Essa edição especial, com capa e contracapa coloridas, apresenta a obra "A Rainha do Frango Assado ou Pic-Nic no Glicério", um álbum de artista de Alex Vallauri, publicado em 1984.

A obra é composta por carimbos e xerox, misturando elementos da cultura popular, da história da arte e da vida cotidiana. Considerada uma das mais importantes de Vallauri, é um exemplo de sua produção como artista múltiplo, que explorava diferentes suportes e linguagens.

Valor base: R\$ 3,000.00

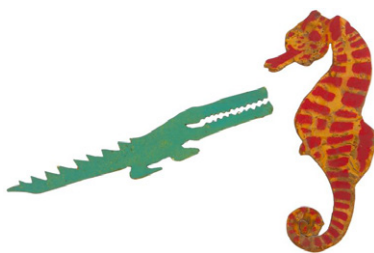

Lote: 8

Alex Vallauri

Jacaré e Cavalo Marinho s.d.

recorte e lápis de cor sobre cartão

4 x 22 cm (jacaré)

19 x 8,5 cm (cavalo marinho)

Valor base: R\$ 4,000.00



Lote: 9

Nelson Leirner

Soldado Coca-Cola 2004

escultura com lata de coca-cola

25,5 x 11 x 7,5 cm

Valor base: R\$ 12,000.00



Lote: 10

Yutaka Toyota

Espaço-força do invisível 2021

aço inox, fórmica e madeira

Edição: 3/10

50 x 15 x 51 cm

Valor base: R\$ 15,000.00



Lote: 11

Beatriz Milhazes

Rua Joao Moura 2004

papel holográfico

Edição: 250 exemplares

14 cm ø

Valor base: R\$ 3,500.00



Lote: 12

Cildo Meireles

CADÊ AMARILDO? 2010

cédula carimbada

6,5 x 14 cm

Valor base: R\$ 3,000.00



Lote: 13

Adrienne Gallinari
Sem título s.d.
desenho a nanquim sobre tecido
23 x 40 cm
Valor base: R\$ 1,500.00



Lote: 15

Roberto Burle Marx
Sem título 1984
litogravura
Edição: 58/100
54 x 69 cm
Valor base: R\$ 8,000.00



Lote: 16

Émile Gallé
Sem título s.d.
vaso francês em pasta de vidro na
cor verde e marrom, decorado com
folhagens
Edição: c. 1900
19 x 5 x 5 cm
Valor base: R\$ 4,000.00



Lote: 17

Émile Gallé
Sem título s.d.
vaso francês em pasta de vidro na
cor rosa e marrom, decorado com
folhagens
Edição: c. 1900
14 x 10 x 7,5 cm
Valor base: R\$ 6,000.00



Lote: 18

Émile Gallé
Sem título s.d.
vaso francês em pasta de vidro na
cor verde e marrom, decorado com
folhagens
Edição: c. 1900
16 x 20 x 20 cm
Valor base: R\$ 15,000.00



Lote: 19

Fang

Do Alto da Montanha s.d.

óleo sobre tela

100 x 80 cm

Valor base: R\$ 30,000.00



Lote: 20

Carlos Cruz-Díez

Chromointerference Manipulable

1989

técnica mista

Edição: multiple

25 x 25 cm

Obra manipulável.

Valor base: R\$ 25,000.00

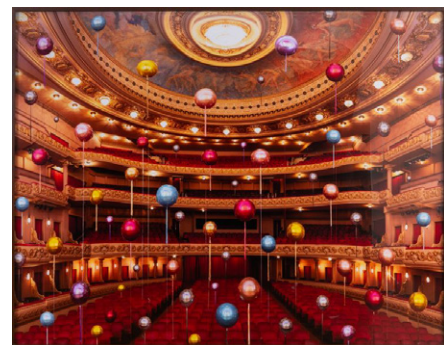

Lote: 21

Flávia Junqueira

Theatro Municipal do Rio de Janeiro,

1909 #2 2020

impressão digital com pigmentos

minerais

Edição: P.A.

150 x 192 cm

Valor base: R\$ 30,000.00



Lote: 22

Cássio Vasconcellos

Viagem Pitoresca pelo Brasil #21

2015

impressão digital em papel de

algodão

Edição: 1/5

75 x 115 cm

Valor base: R\$ 20,000.00



Lote: 23

Genaro de Carvalho

Sem título 1960/61

tapeçaria

90 x 125 cm

Valor base: R\$ 20,000.00



Lote: 26

Maria Helena Chartuni
Os Ciclistas 1991
óleo sobre tela
120 x 95 cm
Valor base: R\$ 8,000.00



Lote: 27

Benedito Calixto
Sem título déc. 1920
óleo sobre tela
48 x 73 cm
Valor base: R\$ 20,000.00



Lote: 28

João Baptista da Costa
Paisagem 1904
óleo sobre tela
24,5 x 34 cm
Valor base: R\$ 12,000.00



Lote: 29

Henrique Bernardelli
Diamantina 1902
óleo sobre tela
45,5 x 56 cm
Valor base: R\$ 10,000.00

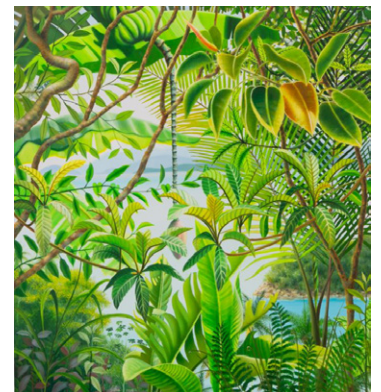

Lote: 30

Luiz Sôlha
Mata Atlântica 43 2024
óleo sobre tela
120 x 110 cm
Valor base: R\$ 7,000.00



Lote: 31
Glauco Rodrigues
"Plantando dá" 1970
acrílica sobre tela
100 x 80 cm
Valor base: R\$ 35,000.00



Lote: 32
Mira Schendel
Sem título 1980
técnica mista sobre papel fabriano
46 x 23 cm
Ex-coleção Paulo Figueiredo.
Valor base: R\$ 35,000.00

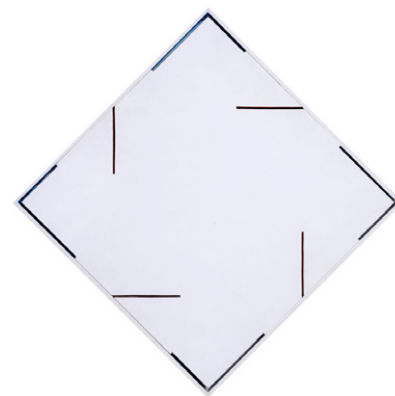

Lote: 33
Luis Tomasello
Atmosfera CHROMOPLASTIQUE
NO 508 1982
óleo sobre madeira
41,5 x 41,5 x 6 cm
Valor base: R\$ 70,000.00



Lote: 34
Lothar Charoux
Círculos 1971
guache sobre papel colado sobre
placa
100 x 35 cm
No verso, etiqueta do ateliê do
artista. Etiqueta da Documenta
Galeria de Arte.
Valor base: R\$ 25,000.00

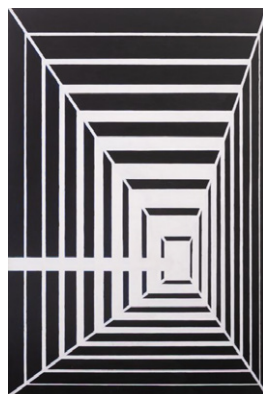

Lote: 35
Antonio Maluf
Equação dos Desenvolvimentos
déc. 1990
acrílica sobre madeira
99,1 x 66 cm
No verso, etiqueta de registro da
obra no ANTONIO MALUF, O
PROJETO.
Valor base: R\$ 250,000.00



Lote: 36
Arcangelo Ianelli
Composição em verdes e vermelhos
1986
óleo sobre tela
145 x 180 cm
Valor base: R\$ 120,000.00

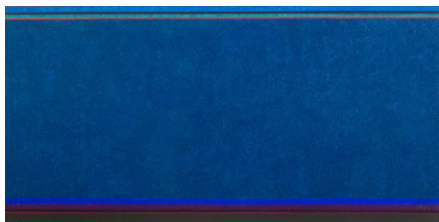

Lote: 37

Gonçalo Ivo
Oratório 2010
óleo sobre tela
97 x 195 cm
Valor base: R\$ 90,000.00



Lote: 38

Luiz Paulo Baravelli
Pontos de Lagrange 1980
óleo sobre tela
120 x 90 cm
Valor base: R\$ 25,000.00



Lote: 39

José Roberto Aguilar
O Descobridor 1995
acrílica sobre tela
92 x 210 cm
Valor base: R\$ 20,000.00

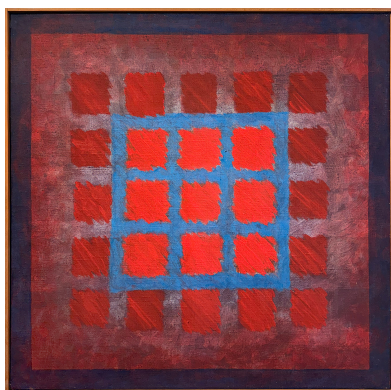

Lote: 40

Hermelindo Fiaminghi
Corluz B, déc. 1970
têmpera sobre tela
70 x 70 cm
Valor base: R\$ 60,000.00



Lote: 41

Manabu Mabe
Sem título 1976
óleo sobre tela
51 x 51 cm
Obra registrada no Instituto Manabu
Mabe.
Valor base: R\$ 30,000.00

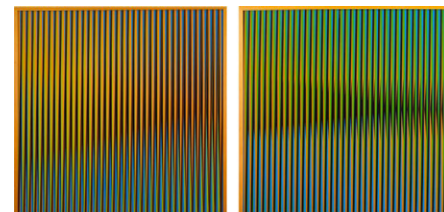

Lote: 42

Cruz Diez
Induction à Double Fréquence
Raquel 1_ 2011 2011 cromografica
sobre suporte sintético
Edição: única
100 x 200 cm (par)
100 x 100 cm (cada)
Essa edição é um projeto especial
feito para a Galeria Raquel Arnaud
em 2011. Participou da exposição
"Cruz Diez, Circunstância e
Ambiguidade da Cor", na Galeria
Raquel Arnaud, de 11/04 a
02/06/2012.
Valor base: R\$ 150,000.00



Lote: 43

Amélia Toledo

Sem título 2006

óleo sobre aniagem

130 x 130 cm

No verso, etiqueta da Galeria Nara Roesler.

Valor base: R\$ 45,000.00

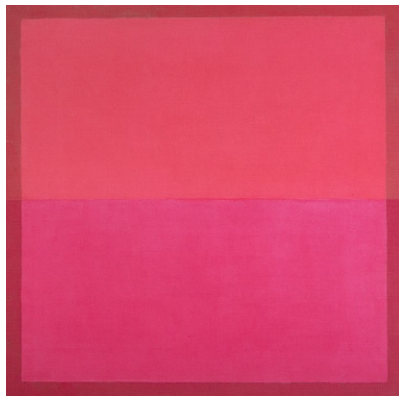

Lote: 44

Amélia Toledo

Sem título 2004

óleo sobre aniagem

125 x 125 cm

Valor base: R\$ 45,000.00



Lote: 45

Arnaldo Ferrari

Sem título s.d.

óleo sobre cartão

16,5 x 12 cm

Valor base: R\$ 25,000.00



Lote: 46

Maurício Nogueira Lima

ESPAÇOS 1983

acrílica sobre tela colada em placa

70 x 100 cm

Valor base: R\$ 110,000.00

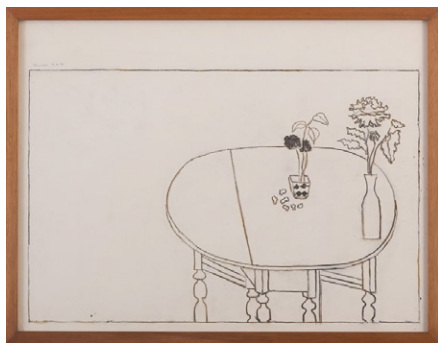

Lote: 47

Eleonore Koch

Mesa com plantas 1971

desenho a carvão sobre papel

50 x 65 cm

Valor base: R\$ 280,000.00



Lote: 48

Fang

Composição toalha e garrafas 1981

óleo sobre tela

87 x 62 cm

Valor base: R\$ 120,000.00



Lote: 49

Fulvio Pennacchi

Sem título 1968

óleo sobre madeira

50 x 80 cm

Valor base: R\$ 62,500.00



Lote: 50

Jesús-Rafael Soto

Múltiple V, da série Jai Alai 1969

madeira com quatro secções de

metal quadrado

Edição: 56/300

50 x 15 x 15 cm

Valor base: R\$ 35,000.00



Lote: 51

Mestre Guarany

Dorê s.d.

escultura em madeira

92 x 27 x 27 cm

Carranca não navegável do escultor

Francisco Biquiba dy Lafuente

Guarany (Mestre Guarany). Santa

Maria - Bahia.

Valor base: R\$ 70,000.00



Lote: 52

Emanuel Araujo

Sem título 2004

escultura em madeira com

monocromia branca

160 x 110 x 19 cm

A obra pode ser usada tanto na

horizontal quanto na vertical.

Valor base: R\$ 90,000.00



Lote: 53

Cleber Machado

Geometria Onírica déc. 1980

acrílico, fio de nylon e chumbo

108 x 100 x 100 cm

Valor base: R\$ 25,000.00



Lote: 54

Jorge Mayet

Las 3 Islas 2011

escultura em técnica mista

40,5 x 231 x 30,5 cm

Valor base: R\$ 55,000.00



Lote: 55

Waltércio Caldas
Sem título 2006
chapa de aço e serigrafia
Edição: 10/12
62 x 40 cm
Valor base: R\$ 18,000.00



Lote: 56

Escola Cusquenha
São Francisco de Assis e Anjos séc.
XVIII
óleo sobre tela
106 x 145 cm
Valor base: R\$ 10,000.00



Lote: 57

Caio Reisewitz
Athaíde | S.F de Assis 2008
Metacrilato
260 x 191 cm
Pintura do teto realizada pelo artista
Manuel da Costa Ataíde (Mestre
Ataíde). A pintura está no teto da
nave central da Ordem 3ª de São
Francisco de Assis, em Ouro Preto,
Minas Gerais-MG.
Valor base: R\$ 90,000.00



Lote: 58

Vik Muniz
Bette Davis (Pictures of Diamonds)
2004
c-print
Edição: 7/10 + 4 P.A.
76,2 x 101,6 cm
Reproduzido no Catálogo Raisonné
1987-2015 do artista, volume 2, pág.
563.
No verso, selo da Galeria Brent
Sikkema, Nova Iorque.
Selos de leilão da Christies de 2009.
Valor base: R\$ 120,000.00



Lote: 59

Vik Muniz
1925 Movies, after Ralph Steiner
(Pictures of Paper) 2008
digital gelatin silver print
Edição: A.P. 3/5
163,3 x 121,9 cm
Reproduzido no Catálogo Raisonné
1987-2015 do artista, volume 2, pág.
715.
Valor base: R\$ 90,000.00



Lote: 60

Ana Elisa Egreja
Diorama - Natureza morta "café"
2022
caixa de madeira, vidro fantasia, luz
e objetos variados
Edição: 12 + 3 P.A.
30 x 40 x 10 cm
Valor base: R\$ 20,000.00



Lote: 61
Ivan Serpa
Sem título (convite MAM) 1968
técnica mista sobre cartão
11 x 17 cm
Valor base: R\$ 18,000.00



Lote: 62
Arthur Luiz Piza
Dunes (Dunas) 1984
gravura em metal, goiva
Edição: 88/99
74,9 x 107,2 cm
Uma obra da mesma série pertence à coleção do Museu de Arte Moderna de São Paulo (MAM-SP).
Dunes (Dunas), Catálogo Masrouf (capa vermelha) - Segunda parte: obras de 1980 a 1988 - nº 19.
Catálogo suplementar Jacqueline des Champvallins - Gravures à la gouge - Obras do período de 1989 a 1996 (com numeração completa da obra gravada até 1996) - nº 241.
Inventário Pinacoteca: PINA10115.
Valor base: R\$ 8,200.00



Lote: 63
Arnaldo Ferrari
Sem título s.d.
óleo sobre cartão
18,5 x 13 cm
Valor base: R\$ 25,000.00



Lote: 64
Beatriz Milhazes
Batucada 2009
serigrafia com colagem
Edição: 4/45
35 x 30 cm
Valor base: R\$ 20,000.00



Lote: 65
Antonio Henrique Amaral
Carro 1986
técnica mista sobre tela
125 x 125 cm
No verso, etiqueta do ateliê do artista.
Valor base: R\$ 50,000.00



Lote: 66
Amadeo Luciano Lorenzato
Sem título déc. 1970
óleo sobre tela
39 x 35 cm
Valor base: R\$ 50,000.00



Lote: 67

Raimundo Oliveira
O Beijo de Judas 1964
óleo sobre tela
100 x 73 cm
No verso, etiqueta da Galeria Bonino
- Rio de Janeiro.
Valor base: R\$ 120,000.00



Lote: 68

Mirian Inês da Silva
A bela Carmen 1981
óleo sobre madeira
40 x 18,5 cm
Valor base: R\$ 35,000.00



Lote: 69

José Antonio da Silva
Fazenda 1983
óleo sobre tela
40 x 50 cm
No verso, etiqueta da Cosme Velho
Galeria de Arte.
Valor base: R\$ 25,000.00



Lote: 70

Aldo Bonadei
Vila Maria 1938
óleo sobre madeira
48 x 40 cm
No verso, etiqueta da exposição
"Grupo Santa Helena - G. Seibi,
1935-1945", no Museu de Arte
Brasileira da Fundação Armando
Álvares Penteadó.
A obra também participou da
exposição "A Presença de Bonadei
entre os Artistas", na OPUS Galeria
de Arte, em 24/10/1974.
Valor base: R\$ 70,000.00



Lote: 71

Candido Portinari
Antúrios 1943
óleo sobre tela
73 x 59,5 cm
Reproduzido no Catálogo Raisonné
do artista, sob o código FCO-1782,
volume II, página 372.
No verso, etiqueta da Grifo Galeria
de Arte.
Valor base: R\$ 500,000.00



Lote: 72

Pancetti
Vaso de Flores s.d.
óleo sobre madeira
40 x 30 cm
Valor base: R\$ 30,000.00



Lote: 73

Roberto Burle Marx
Natureza Morta 1933
óleo sobre tela
50 x 65 cm
Valor base: R\$ 120,000.00



Lote: 74

Isamel Nery
Sem título s.d.
aquarela sobre papel
23 x 16 cm
Participou da exposição "Ismael Nery: Feminino e Masculino", no Museu de Arte Moderna de São Paulo (MAM-SP), em 2018. Reproduzido no catálogo da mostra, na página 39.
Valor base: R\$ 260,000.00



Lote: 75

Anita Malfatti
O Toureiro 1921
óleo sobre tela
61,5 x 51 cm
No verso, etiqueta do Museu de Arte Contemporânea de São Paulo (MAC-USP), exposição "Anita Malfatti", em 1977. Etiqueta do Museu de Arte Moderna de São Paulo (MAM-SP), exposição "Retrospectiva do Modernismo à Bienal", em 1982. Participou da retrospectiva da artista no Museu de Arte Brasileira (MAB - FAAP), em 1971. Participou da retrospectiva da artista no Museu de Arte Contemporânea de SP (MAC-USP), em 1977. Reproduzida no Catálogo da obra e documentação "Anita Malfatti no tempo e no espaço", na pág. 39, por Marta Rossetti Batista.
Valor base: R\$ 700,000.00

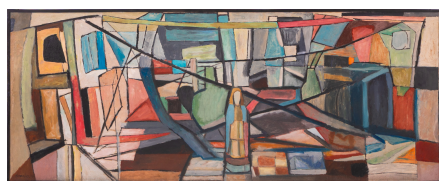

Lote: 76

Aldo Bonadei
Sem título 1961
óleo sobre tela
74 x 190 cm
Valor base: R\$ 350,000.00



Lote: 77

Nicolau Facchinetti
Valle das Laranjeiras, tomado de Cosme 1893
óleo sobre tela
27 x 75 cm
Valor base: R\$ 600,000.00



Lote: 78

Giovanni Battista Castagneto
Marinha com barco a vapor e barco a vela 1897
óleo sobre madeira
10 x 17,5 cm
Valor base: R\$ 12,000.00



Lote: 79

Chico da Silva
Sem título 1974
óleo sobre tela
50 x 70 cm
Valor base: R\$ 8,000.00



Lote: 80

Fang
Casarios 1984
óleo sobre tela
63 x 80 cm
Valor base: R\$ 27,500.00



Lote: 81

Maciej Babinski
Sem título 1973
óleo sobre tela
60 x 60 cm
Valor base: R\$ 12,000.00



Lote: 82

Clovis Graciano
Flautistas 1972
óleo sobre tela
60 x 45 cm
Valor base: R\$ 20,000.00



Lote: 83

Marysia Portinari
Super Bright - Star Cluster 2015
óleo sobre tela
100 x 120 cm
Valor base: R\$ 10,000.00

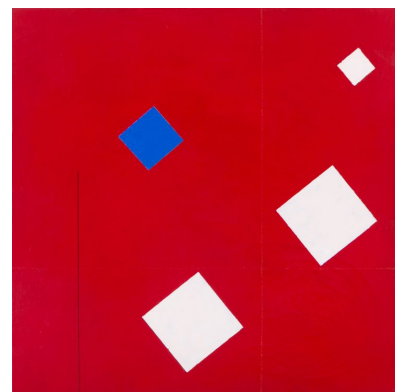

Lote: 84

Almandrade
Um sonho Vermelho 2010
acrílica sobre tela
50 x 50 cm
Valor base: R\$ 8,000.00



Lote: 85

Tuneu
Sem título 1973
óleo sobre tela
92 x 63,5 cm
No verso, etiqueta da exposição
"PANORAMA DA ARTE
BRASILEIRA", no Museu de Arte de
São Paulo (MASP).
Valor base: R\$ 7,000.00



Lote: 86

Yolanda Mohalyi
Pescadores s.d
desenho a nanquim aquarelado
67 x 48 cm
No verso, etiqueta da Dan Galeria.
Valor base: R\$ 30,000.00

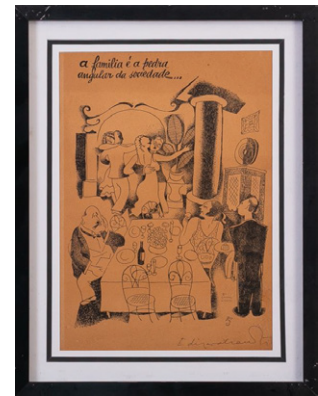

Lote: 87

Di Cavalcanti
A família é a pedra angular da
sociedade... déc. 1960
impressão offset sobre papel
30 x 22 cm
Valor base: R\$ 3,000.00



Lote: 88

Isamel Nery
Casal ajoelhado s.d.
nanquim sobre papel
38 x 29 cm
No verso, desenhos de duas figuras
femininas executa em grafite e
outras duas em nanquim.
Valor base: R\$ 80,000.00

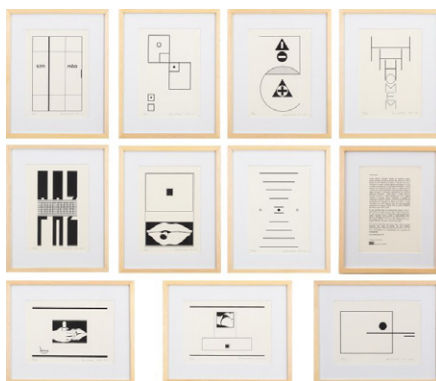

Lote: 89

Almandrade
Poema visual, do álbum [from the
album] "Poesia Visual" 1975/2016
serigrafia sobre papel
Edição: 26/50
25 x 18 cm (cada)
Álbum com 10 poemas visuais da
década de 1970, editado em 2016.
Participou da exposição "Mãos: 35
anos da Mão Afro-Brasileira", no
Museu de Arte de São Paulo (MAM-
SP). Reproduzido no livro da
respectiva mostra, nas páginas 98
e 99.
Valor base: R\$ 7,000.00



Lote: 90

Yolanda Mohalyi
Abstração s.d.
guache sobre papel
32 x 47 cm
Desenho original para serigrafia
editada pela KOMPASS.
Valor base: R\$ 9,000.00



Lote: 91
Os Gemeos
Sem título s.d.
técnica mista sobre madeira
215 x 172 x 27 cm
Valor base: R\$ 500,000.00

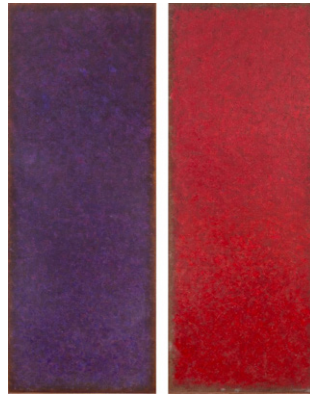

Lote: 92
Amélia Toledo
Sem Título - Díptico s.d.
acrílica sobre juta
200 x 160 cm (par)
200 x 80 cm (cada)
Valor base: R\$ 170,000.00



Lote: 93
Heitor dos Prazeres
Sem título 1966
óleo sobre tela
50 x 60 cm
Valor base: R\$ 35,000.00



Lote: 94
Antonio Bandeira
Sem título 1945
óleo sobre tela colado em madeira
76 x 56 cm
No verso, etiqueta da Grifo Galeria de Arte.
Valor base: R\$ 180,000.00



Lote: 95
Samson Flexor
Paisagem 1943
óleo sobre tela
60 x 73 cm
Valor base: R\$ 180,000.00



Lote: 96
Anita Malfatti
Paisagem c. 1915
óleo sobre tela
51 x 61 cm
Reproduzida no Catálogo da obra e documentação "Anita Malfatti no tempo e no espaço", na pág. 20, por Marta Rossetti Batista. Participou da retrospectiva da artista no Museu de Arte Contemporânea de SP (MAC-USP), em 1971.
Valor base: R\$ 250,000.00



Lote: 97

Francisco Rebolo
"Paisagem do Morumbi" 1944
óleo sobre placa
40 x 50 cm

No verso, selo do Museu de Arte de São Paulo (MAM). Ex-coleção Alfredo Portinari Maranca.
Valor base: R\$ 12,000.00



Lote: 98

Pancetti
Paisagem 1954
óleo sobre tela
43 x 58 cm

Valor base: R\$ 35,000.00



Lote: 99

Di Cavalcanti
Sem título 1972
óleo sobre tela
72 x 60 cm

Valor base: R\$ 250,000.00



Lote: 100

Djanira da Motta e Silva
Sem título s.d.
óleo sobre tela
47 x 38 cm

Valor base: R\$ 60,000.00



Lote: 101

Noêmia Mourão
Casal 1976
óleo sobre tela
65 x 50 cm

No verso, etiqueta do Renato Magalhães Escritório de Arte.
Valor base: R\$ 20,000.00



Lote: 102

Ismael Nery
Sem título s.d.
aquarela sobre papel
24 x 39 cm

Valor base: R\$ 120,000.00



Lote: 103
Heitor dos Prazeres
Sem título 1963
óleo sobre tela
60 x 80 cm
Valor base: R\$ 45,000.00



Lote: 104
Carybé
Sem título s.d.
relevo sobre bronze
Edição: única
47 x 95 x 6 cm
Valor base: R\$ 80,000.00



Lote: 105
Vânia Mignone
A Principal s.d.
óleo e colagem sobre papel
49 x 40 cm
Valor base: R\$ 25,000.00



Lote: 106
Renata Egreja
U 2010
acrílica sobre tela
150 x 150 cm
Reproduzido no livro PINTURA
BRASILEIRA NO SÉC. XXI, Editora
Cobogó.
Valor base: R\$ 20,000.00



Lote: 107
Arthur Luiz Piza
Sem título s.d.
gravura em metal, goiva
Edição: 6/99
75 x 63 cm
Valor base: R\$ 7,400.00



Lote: 108
Carlos Aires
Sem título 2009
discos de vinil, metacrilato, plexiglas
e parafusos com caixa original
200 x 200 cm
Valor base: R\$ 20,000.00



Lote: 109

Ana Holck
Sem título 2013
aço córtex, cabo de aço e corpo de
prova (concreto)
Edição: 3/3
155 x 180 x 20 cm
Valor base: R\$ 9,000.00



Lote: 110

Nelson Leirner
Clonagem 1997
técnica mista
74 x 40 x 8 cm
Valor base: R\$ 16,000.00

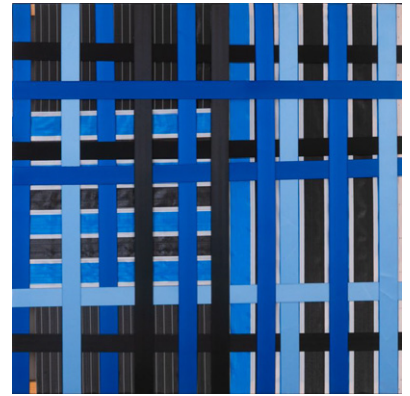

Lote: 111

Mano Penalva
Sem título, Série Tramas 2019 faixas
de nylon, faixas de segurança, tacha
e chassi
100 x 100 cm
Valor base: R\$ 20,000.00



Lote: 112

Rodrigo Sassi
Sem título #3 (Série Macramê)
2020
vergalhão de ferro e pedras
portuguesas
Edição: 2/3 + P.A.
60 x 20 cm
Valor base: R\$ 5,000.00



Lote: 113

Sandra Cinto
Série A Travessia Difícil Après
Géricault 2010
serigrafia sobre vidro
Edição: 100 exemplares
30 x 42 cm
Valor base: R\$ 4,000.00

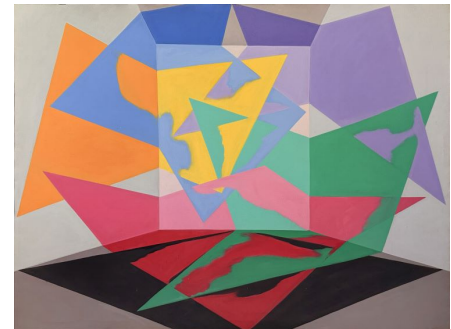

Lote: 114

Lydia Okumura
Reflections / Refractions I 1984
acrílica sobre tela
150 x 200 cm
No verso, etiqueta da Galeria São
Paulo.
Valor base: R\$ 20,000.00



Lote: 115

Inos Corradin
Sem título s.d.
óleo sobre placa
30 x 40 cm
Valor base: R\$ 2,500.00



Lote: 116

Waldomiro de Deus
Sem título s.d.
óleo sobre tela
100 x 120 cm
No verso, etiqueta do ateliê do artista.
Valor base: R\$ 6,000.00



Lote: 117

Ivan Grilo
Tudo o que a gente aprendeu é a
liberdade 2015
impressão em papel algodão,
gravação em acrílico, madeira e
ferro
Edição: 3/3
44 x 73 x 10 cm
Valor base: R\$ 2,000.00



Lote: 118

Manoel Veiga
Matéria Escura #1 2015
impressões jato de tinta sobre
canvas, montadas em chassis
Edição: 1/5
97 x 120 cm
Valor base: R\$ 8,000.00

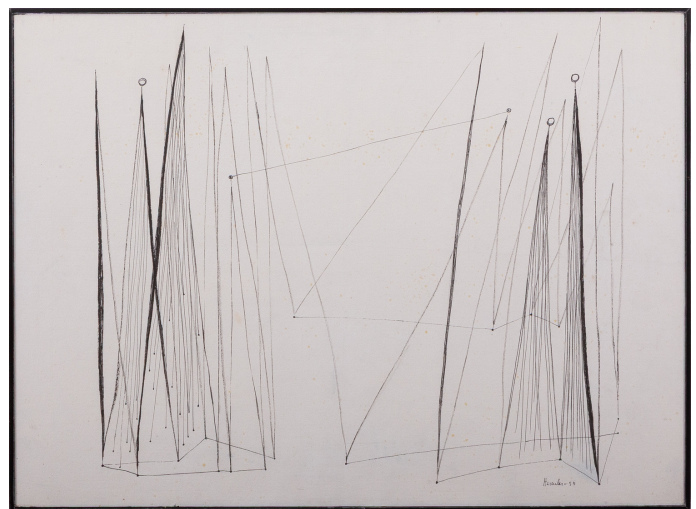

Lote: 120

Hércules Barsotti
Composição 1954
nanquim sobre papel
37 x 50 cm
Valor base: R\$ 9,000.00

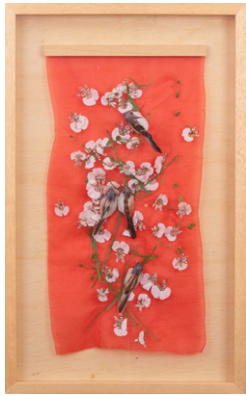

Lote: 121

Lia Menna Barreto
Movimento Oriental em Vermelho s.
d.
organza de seda pura bordada com
elementos plásticos, penas e calor
68 x 42 cm
Valor base: R\$ 12,000.00

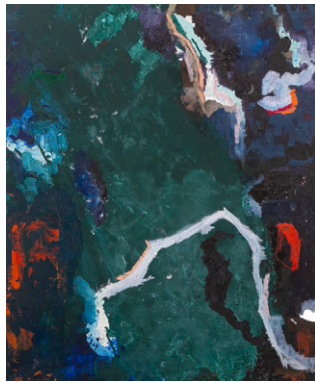

Lote: 122

Ana Claudia Almeida
Sem título 2020
tinta óleo e giz pastel oleoso sobre
tela
97 x 81 cm
Valor base: R\$ 15,000.00



Lote: 123

Mariana Rocha
Sem título 2021
acrílica, guache e lápis de cor sobre
papel
30 x 30 cm
Valor base: R\$ 3,500.00



Lote: 124

Rebeca Carapiá
Caderno 2 - Tela 4 (da série Como
colocar ar nas palavras) 2020
fios de cobre sobre tela
80 x 50 cm
Valor base: R\$ 30,000.00

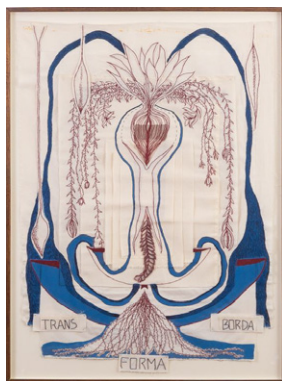

Lote: 125

Steph Klabin
Sem título 2019
bordado e acrílica sobre cânhamo e
algodão
115 x 82,5 cm
Valor base: R\$ 8,000.00



Lote: 126

David Hollier
Woody Allen 2013
serigrafia sobre papel
Edição: A.P.
28 x 22 cm
Valor base: R\$ 3,000.00



Lote: 127

Dalmau
Vernissage s.d.
acrílica sobre tela
110 x 120 cm
Valor base: R\$ 12,000.00



Lote: 128

Gal Oppido
Vestes 1989
fotografia p&b
Edição: 49/50
39 x 48,2 cm
Participou da exposição "Dez anos do Clube de Colecionadores de Fotografia do MAM", MAM-SP, 01/07/10 a 29/08/10. Reproduzido no livro da mostra sob o nº 38.
Valor base: R\$ 2,000.00



Lote: 129

Renina Katz
Sem título 1986
gravura em metal sobre papel
Edição: 20/20
19,5 x 14,5 cm
Valor base: R\$ 3,000.00



Lote: 130

Jair Glass
Sem título 1974
técnica mista sobre papel
24 x 20 cm
Valor base: R\$ 4,000.00



Lote: 131

Nazareth Pacheco
Prateadas 100 2015
impressão em papel fotográfico fosco, metacrilato, placa acm e requadro de alumínio
Edição: 97/100
25 x 40 cm
Assinado no certificado de autenticidade do Clube de colecionadores de gravura do MAM-SP.
Valor base: R\$ 3,000.00



Lote: 132

Alex Flemming
O escovão ou com cloro limpa mais 1984
acrílica sobre tecido e escovão
183 x 150 cm
Valor base: R\$ 14,000.00

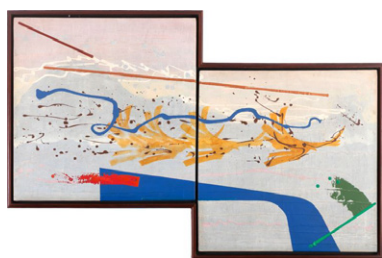

Lote: 133

Gilberto Salvador
Life is from love 1990
óleo sobre tela
121 x 78 cm
Valor base: R\$ 6,000.00



Lote: 134

Manfredo de Souza Netto
5/2000 2000
técnica mista sobre escultura de
madeira
113 x 94 x 12 cm
Escultura segmentada em 3 partes.
Valor base: R\$ 14,000.00

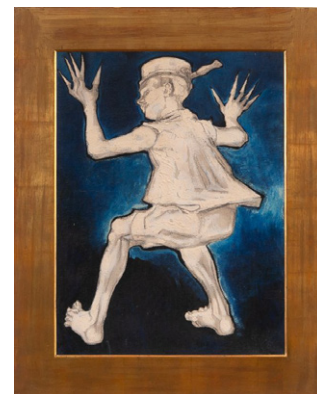

Lote: 135

Mario Gruber
Arlequim 1968
óleo sobre tela
71 x 54 cm
Valor base: R\$ 5,000.00



Lote: 136

Fulvio Pennacchi
Aldeia Toscana 1982
óleo sobre placa
20 x 38 cm
Valor base: R\$ 3,500.00



Lote: 137

Bruno Giorgi
Sem título s.d.
escultura em mármore
31,5 x 36 x 20 (peça)
20 x 22 x 22 cm (base)
Valor base: R\$ 20,000.00



Lote: 138

Antonio Henrique Amaral
Sem título 1998
óleo sobre tela
76 x 76 cm
Valor base: R\$ 25,000.00



Lote: 139

Aldo Bonadei
Agora vou só pensar em mim s.d.
óleo sobre madeira
51 x 36 cm
Valor base: R\$ 7,000.00



Lote: 140

José Claudio
Cristina 1985
óleo sobre placa
80 x 60 cm
Valor base: R\$ 12,000.00

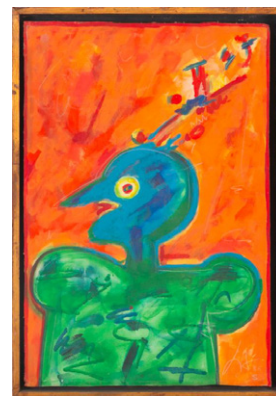

Lote: 141

Ivald Granato
Grilo de Verão 1987
acrílica sobre tela
72 x 48 cm
No verso, etiqueta da Galeria São Paulo.
Valor base: R\$ 6,000.00



Lote: 142

Walter Lewy
Sem título 1981
óleo sobre tela
60 x 80 cm
Valor base: R\$ 2,500.00

REGULAMENTO DO LEILÃO

Os seguintes termos e condições descritos neste regulamento têm como objetivo esclarecer as normas de participação do leilão, feita remotamente, por telefone, via plataforma online (www.artmgleiloes.com.br), ou presencialmente na sede da Magalhães Gouvêa Escritório de Arte.

1. As obras que integram o presente leilão foram cuidadosamente selecionadas após apurado exame quanto à qualidade, originalidade e estado de conservação pelos fundadores da Magalhães Gouvêa Escritório de Arte, Renato Magalhães Gouvêa Jr. e Guilherme Magalhães Gouvêa.
2. Buscou-se redigir com precisão o catálogo, que compreende 142 lotes, todos reproduzidos fotograficamente e descritos com minúcia e objetividade. Recomenda-se aos interessados a atenta leitura do texto do catálogo.
3. Todos os lotes estarão em exposição pública na sede do Magalhães Gouvêa Escritório de Arte, localizado na Av. 9 de Julho, 5144, Jd. Europa, São Paulo - SP — do dia 15 de março à 23 de março de 2025. Solicita-se veementemente aos interessados seu o criterioso exame antes da adjudicação, pois, após o respectivo arremate, não serão admitidas reclamações ou desistências acerca ou em função do estado físico de qualquer lote.
4. A abertura dos lances para todos os lotes estará disponível a partir do dia 12 de março de 2025 pela plataforma online www.artmgleiloes.com.br. Os lances poderão ser feitos pelo site ou pelo contato com a equipe organizadora (Item 9). Contudo, o lance vencedor será registrado somente durante o leilão ao vivo, no(s) dia(s) 24 de março de 2025 a partir das 20h, no mesmo local da exposição.
5. Durante o evento, para maior comodidade dos licitantes, os lances poderão ser feitos tanto presencialmente, com credenciais numeradas, quanto remotamente, por telefone e pela plataforma online www.artmgleiloes.com.br.
6. O leilão será conduzido pelo leiloeiro Roberto de Magalhães Gouvêa, que estará presencialmente no evento, com reprodução online e ao vivo.
7. A condução do leiloeiro seguirá a ordem numérica preestabelecida no catálogo.

8. LANCES PRESENCIAIS

8.1. Para que seja possível dar lances durante o leilão, é preciso fazer o cadastro antes do início do leilão, quando o participante receberá uma placa numerada. A placa, que é intransferível, é de responsabilidade do credenciado. Quando a placa for indicada para o leiloeiro, o lance será registrado na credencial vinculada.

9. LANCES POR TELEFONE

9.1. Os lances por telefone serão recebidos por meio dos seguintes telefones: Renato - (11) 99195-5775; Guilherme - (11) 98403-3839; Ricardo - (11) 99480-0119; Escritório - (11) 94050-8974. É obrigatório ainda fazer o registro do cadastro do arrematante. Recomenda-se entrar em contato antes do lote de interesse ser anunciado no evento.

10. LANCES ONLINE, pela plataforma www.artmgleiloes.com.br.

10.1. Para a participação nos leilões online faz-se necessário possuir cadastro válido e ativo.

10.2. O acesso ao sistema de leilões online pelo usuário poderá ser cancelado ou suspenso a qualquer tempo e sob o exclusivo critério do leiloeiro, não havendo direito a nenhuma reclamação ou indenização.

10.3. O arrematante poderá efetuar lances automáticos, de tal maneira que, se outro arrematante cobrir a oferta, o sistema automaticamente gerará a possibilidade de novo lance para aquele arrematante, acrescido do incremento mínimo — detalhados no Item 24. Os lances automáticos ficarão registrados no sistema com data e hora em que forem efetuados.

10.4. O arrematante assume neste ato, compulsória e expressamente, que responderá, civil e criminalmente, pelo uso de qualquer equipamento, programa, procedimento ou outra forma que vise interferir no funcionamento do site.

11. Os lances ofertados são IRREVOGÁVEIS e IRRETRATÁVEIS. O arrematante é responsável por todos os lances feitos em seu nome, os quais somente poderão ser anulados e/ou cancelados de acordo com autorização do leiloeiro responsável.

12. O leiloeiro se reserva o direito de não aceitar lances de licitante com obrigações pendentes.

13. Em caso de empate entre arrematantes que efetivaram lances no mesmo lote e de mesmo valor, prevalecerá vencedor o lance feito presencialmente, seguido do lance feito pelo telefone e, por último, pelo lance feito online. Para desempate na plataforma online, o lance automático prevalecerá sobre o lance manual.

14. As obras arrematadas deverão ser quitadas integralmente acrescidas de 5% (cinco por cento) da comissão do leiloeiro (Decreto 21.981 de 19/10/1932) mais 5% (cinco por cento) da taxa de administração. Não serão admitidas desistências. O não cumprimento do compromisso poderá acarretar cobrança por via de execução judicial.

15. As obras arrematadas poderão ser retiradas a partir do dia 26 de março de 2025, das 11h00 às 18h00 (exceto feriados e finais de semana), no Magalhães Gouvêa Escritório de Arte, à Av. Nove de Julho, 5144 - Jd. Europa, São Paulo - SP, CEP 01406-200. O custo do transporte das obras será responsabilidade do comprador. A equipe MAGALHÃES GOUVÊA LEILÃOES poderá indicar empresas que realizam o serviço, caso seja interessante ao adquirente.

16. O pagamento deverá ser feito integralmente até a retirada das obras arrematadas.

17. Materiais de embalagem como papel, plástico-bolha, fita adesiva etc. e os serviços do despacho das obras serão cortesia dos organizadores, exceto obras que requeiram caixas ou embalagens especiais.

18. O leiloeiro e os organizadores são isentos de qualquer responsabilidade em caso de extravio, furto e/ou dano à mercadoria durante o transporte de entrega das obras.

19. Caso uma obra arrematada não venha a ser retirada até 30 dias após o término do leilão, os organizadores poderão, se o desejarem, dar por desfeito o negócio. Neste caso, o arrematante não terá direito à devolução do sinal, nem da comissão do leiloeiro, nem da taxa de administração.

20. Quando o arrematante faz qualquer lance, assume-se que tenha lido e aceito o conteúdo do presente Regulamento do Leilão, sem nenhuma oposição, inclusive, aceitando que não tem nem poderá fazer ressalva sobre as condições aqui estabelecidas. Também declara ter capacidade, autoridade e legitimidade para assumir responsabilidades e obrigações por meio do presente instrumento.

21. Todos os casos omissos serão regidos pela legislação brasileira pertinente, e em especial pelo Decreto nº 21.981 de 19 de outubro de 1932, Capítulo III, Arts. 19-43, com as alterações introduzidas pelo Decreto nº 22.427 de 1.º de fevereiro de 1933.

22. Fica eleito o foro do Estado de São Paulo, comarca da capital, para dirimir qualquer controvérsia oriunda deste instrumento não equacionada via negociação e/ou mediação, com a expressa renúncia a outro por mais privilegiado que seja ou venha a ser.

23. Tabela de incremento de lances do leilão

de R\$ 0,00 a R\$ 50,00 - de R\$ 5,00 em R\$ 5,00
de R\$ 51,00 a R\$ 100,00 - de R\$ 10,00 em R\$ 10,00
de R\$ 101,00 a R\$ 500,00 - de R\$ 50,00 em R\$ 50,00
de R\$ 501,00 a R\$ 1.000,00 - de R\$ 100,00 em R\$ 100,00
de R\$ 1.001,00 a R\$ 5.000,00 - de R\$ 250,00 em R\$ 250,00
de R\$ 5.001,00 a R\$ 10.000,00 - de R\$ 500,00 em R\$ 500,00
de R\$ 10.001,00 a R\$ 50.000,00 - de R\$ 1.000,00 em R\$ 1.000,00
de R\$ 50.001,00 a R\$ 100.000,00 - de R\$ 2.500,00 em R\$ 2.500,00
de R\$ 100.001,00 a R\$ 300.000,00 - de R\$ 5.000,00 em R\$ 5.000,00
de R\$ 300.001,00 a R\$ 500.000,00 - de R\$ 10.000,00 em R\$ 10.000,00
de R\$ 500.001,00 a R\$ 1.000.000,00 - de R\$ 25.000,00 em R\$ 25.000,00
de R\$ 1.000.001,00 ao infinito - de R\$ 50.000,00 em R\$ 50.000,00.

INFORME TÉCNICO

Todos os lotes foram averiguados pelo corpo técnico e especialistas.

MAGALHÃES GOUVÊA

ESCRITÓRIO DE ARTE

Fundadores

Renato Magalhães Gouvêa Jr.
Guilherme Magalhães Gouvêa

Sócio-Diretor

Ricardo Rinaldi

Comunicação

Gabriela Sá

Leiloeiro

Roberto de Magalhães Gouvêa

Fotografia

Beto Tchernobilsky Fotografia

Projeto Gráfico

Ariel From | Teorema_Lab



MAGALHÃES GOUVÊA

ESCRITÓRIO DE ARTE

www.artmgleiloes.com.br